



## - Beschluss -

*Einbringer*

23.1 Immobilienverwaltungsamt/Abteilung Liegenschaften/Forsten

<i>Gremium</i>	<i>Sitzungsdatum</i>	<i>Ergebnis</i>
Ortsteilvertretung Eldena	12.11.2019	geändert abgestimmt
Ortsteilvertretung Innenstadt	13.11.2019	ungeändert abgestimmt
Ortsteilvertretung Schönwalde II und Groß Schönwalde	13.11.2019	nicht abgestimmt
Ortsteilvertretung Schönwalde I/Südstadt	14.11.2019	ungeändert abgestimmt
Ausschuss für Finanzen, Liegenschaften und Beteiligungen	18.11.2019	nicht abgestimmt
Ausschuss für Bauwesen und öffentliche Ordnung	19.11.2019	nicht abgestimmt
Hauptausschuss	02.12.2019	in den nächsten Sitzungszyklus verschoben
Ausschuss für Finanzen, Liegenschaften und Beteiligungen	13.01.2020	geändert abgestimmt
Ausschuss für Soziales, Jugend, Inklusion, Integration, Gleichstellung und Wohnen	13.01.2020	geändert abgestimmt
Ausschuss für Bauwesen und öffentliche Ordnung	14.01.2020	geändert abgestimmt
Hauptausschuss	20.01.2020	auf TO der BS gesetzt
Bürgerschaft	03.02.2020	geändert beschlossen

## Mögliche Grundstücke für den sozialen, bezahlbaren und sonstigen Wohnungsbau

### **Beschluss:**

1. Die in der Sachdarstellung unter 1 – 7 genannten Grundstücke sind geeignet, um öffentlich zum Verkauf für unterschiedliche Formen des Wohnungsbaus ausgeschrieben zu werden.

2. Folgende Grundstücke werden aus der unten genannten Vorschlagsliste auf der Grundlage der Beschlussvorlage BV-V/07/0104 als erstes für die Vermarktung vorgesehen:
- 2.1. Die Fläche an der Lise-Meitner-Straße (Nr.1) wird „für den Bau von Einfamilien-, Doppel- oder Reihenhäusern vergeben/ verkauft“<sup>1</sup>.
- 2.2. Die Fläche an der Ecke Grimmer Straße / Loitzer Straße (Nr. 4) wird „bevorzugt für den Wohnungsbau Sozial entsprechend der Richtlinie über die Gewährung von Zuwendungen des Landes M-V zur Schaffung von belegungsgebundenen Mietwohnungen auf der Basis der Konzeptvergabe für den sozialen Wohnungsbau vergeben (s. Pkt. 3. lit. a) BV-V/07/0104), nachrangig für den frei finanzierten „bezahlbaren Wohnraum“ auf der Basis der Konzeptvergabe für den frei finanzierten „bezahlbaren Wohnraum“ (s. Pkt. 3 lit. b) BV-V/07/0104).“<sup>2</sup>
- 2.3. Die Fläche an der Wolgaster Landstraße (am Franz-Wehrstedt-Weg, Nr. 6) wird „bevorzugt für den Wohnungsbau Sozial entsprechend der Richtlinie über die Gewährung von Zuwendungen des Landes M-V zur Schaffung von belegungsgebundenen Mietwohnungen auf der Basis der Konzeptvergabe für den sozialen Wohnungsbau vergeben (s. Pkt. 3. lit. a) BV-V/07/0104), nachrangig für den frei finanzierten „bezahlbaren Wohnraum“ auf der Basis der Konzeptvergabe für den frei finanzierten „bezahlbaren Wohnraum“ (s. Pkt. 3 lit. b) BV-V/07/0104).“<sup>2</sup>

<sup>1</sup> vom Einbringer übernommener Änderungsantrag von Frau Dr. Wölk stellvertretend für die AG „Bezahlbarer Wohnraum“

<sup>2</sup> Änderungsantrag von Frau Dr. Wölk stellvertretend für die AG „Bezahlbarer Wohnraum“

### **Abstimmungsergebnis:**

Ja-Stimmen	Nein-Stimmen	Enthaltungen
20	16	0

Anlage 1      Detailplan Lise-Meitner-Straße öffentlich

Anlage 2      Detailplan An der Gützkower Landstraße öffentlich

Anlage 3      Detailplan Feldstraße öffentlich

Anlage 4      Detailplan Grimmer Straße öffentlich

Anlage 5      Detailplan An der Ernsthofer Wende öffentlich

Anlage 6      Detailplan Franz-Wehrstedt-Weg öffentlich

Anlage 7      Detailplan Makarenkostraße öffentlich

Anlage 8      Übersichtskarte Stadtgebiet öffentlich

Egbert Liskow  
Präsident der Bürgerschaft

Detailplan: an der Lise-Meitner-Straße



Datenauszug	
Erstellt für Maßstab	1:1.000
	
Ersteller	view_intern (view)
Erstellungsdatum	05.11.2019
 <b>Universität und Landesstadt Greifswald</b>	
 N	

Detailplan: an der Gützkower Landstraße



Detailplan: Feldstraße 86



Detailplan: Grimmer Straße



Detailplan: An der Ernsthofer Wende

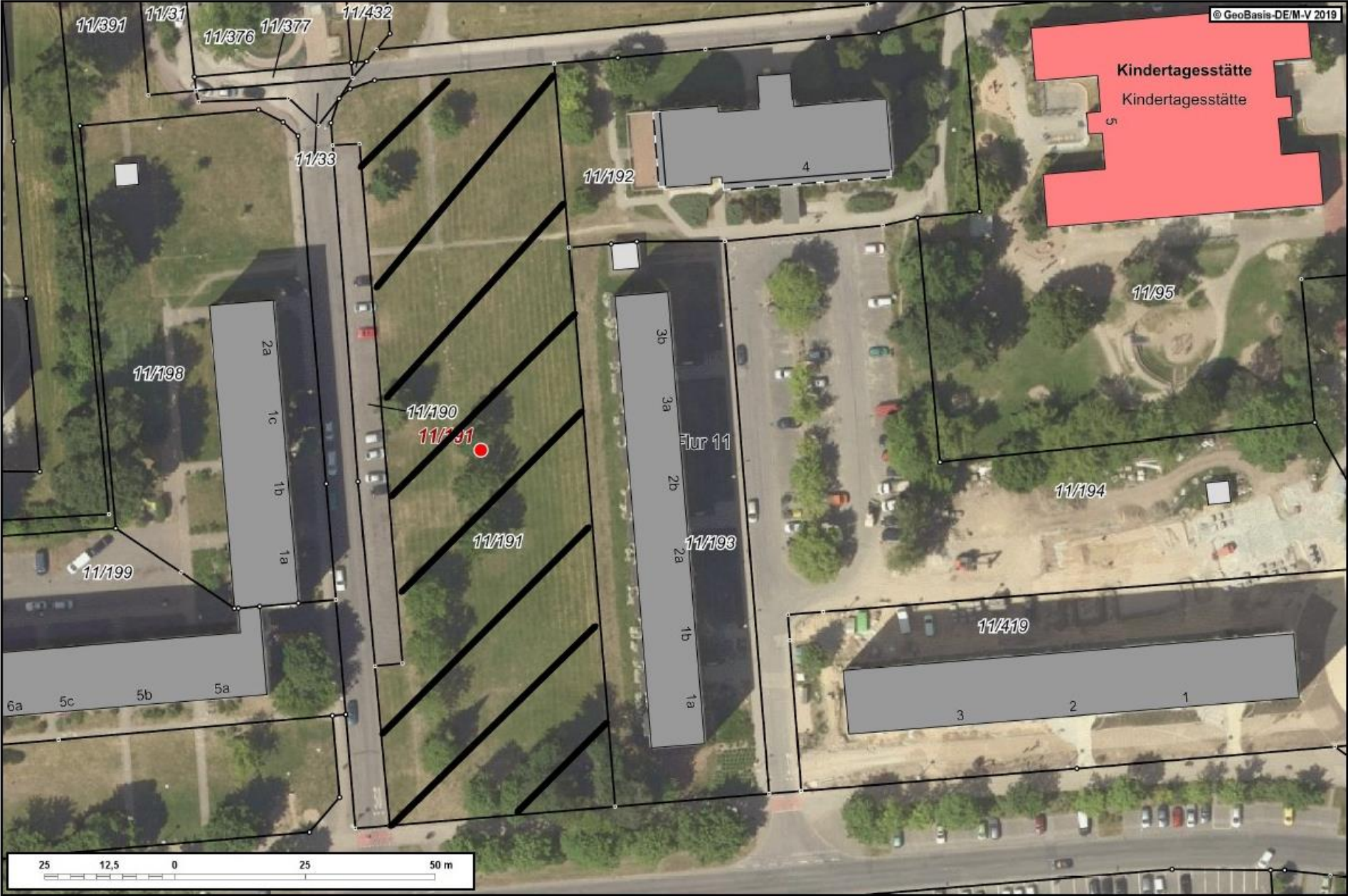





Detailplan: Makarenkostraße

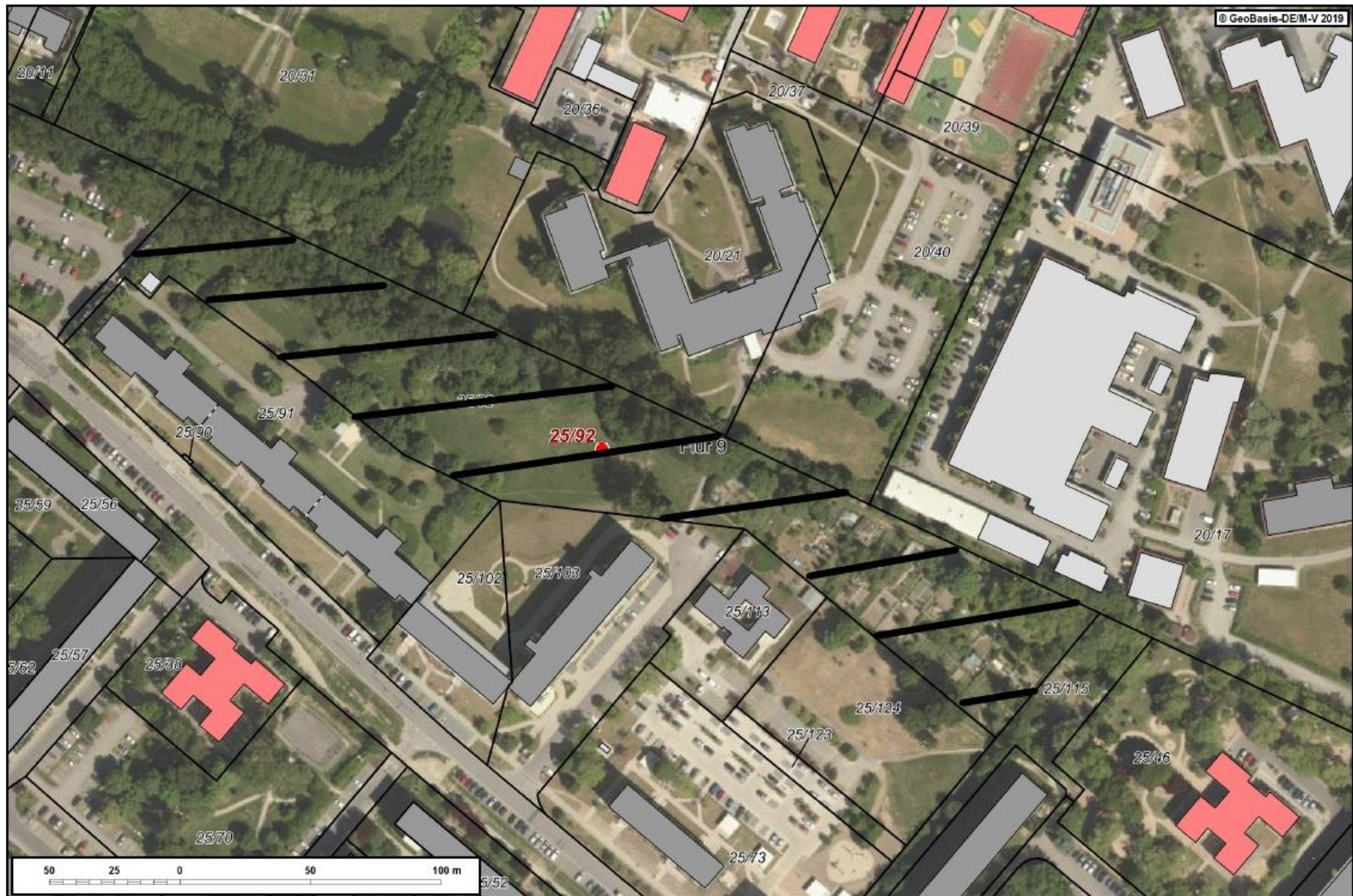

# Übersichtskarte Stadtgebiet

