

Sportausschusssitzungen – Resümee

27.08.2019	Konstituierende Sitzung	
	Masterplan „Stadtteile an der Küste“	Zustimmung
	ISEP	Zustimmung
15.10.2019	Bericht über die beabsichtigte baugleiche Ausführung des Neubaus der SH II und III	
	Vorgehensweise ISEP Priorisierung der Handlungsempfehlungen vorgesehen	
19.11.2019	Volksstadion: Erneuerung Rundlaufbahn und stirnseitige Sektoren: Planung 2020, Ausführung 2021	Verschiebung: 2021 Planung; 2022 Ausführung
	Workshop zum ISEP: Priorität: Sportstättenkataster, Sport und Kita	
	Sportehrentag am 14.11.2019	
14.01.2020	Erstmals Gespräche zu Rassismusproblemen im Sport (Bsp.: Diskriminierungen und Beleidigungen des Al Karama bei Auswärtsspielen)	Beschluss zur Antirassismuskampagne; Umsetzung in Arbeit
	Handlungsfelder Sportstättenkataster und Sport in Kitas: In den meisten Kitas existieren Bewegungsräume; Insgesamt zu wenig Hallenzeiten	
10.03.2020	Vorstellung des Projektes Vereinsheim HFC Greifswald 92 e.V. : Standortverlagerung geplant, B-Plan 67 muss dafür neu aufgelegt werden; Stadt würde Wohnbauflächen zurück erhalten	
	Vorstellung Greifswalder Ruderclub „Hilda 1892 e.V.: Planung der Neuerrichtung eines Gebäudes gegenüber jetzigem Vereinsheim mit kraft- und gymnastikraum, Umkleiden , Sanitär	
	Bericht der Verwaltung zur geplanten konzeptionellen Überplanung der Sportstätten (Volksstadion sowie perspektivisch eine weitere große Sportfläche in der Stadt)	1. Entwurf der Studie liegt in der Verwaltung vor und wird gegenwärtig redaktionell bearbeitet und fehlerbereinigt , Vorstellung im Ausschuss im Herbst geplant
09.06.2020	Vorstellung des Projektes Bike-Park HSG Uni Greifswald e.V. Team Radsport	Wurde im Sommer eröffnet

Sportausschusssitzungen – Resümees

	Vorstellung der HSG Uni Greifswald e.V. Sportplatz Hainstraße: geplante Spielfelderneuerung	
11.08.2020	Weitere Gespräche zu Rassismusproblemen im Fußball	
	Vorstellung durch Herrn Bödow, neuer Leiter Hochschulsport	
	Aufnahme großer Projekte in die Haushaltsplanung: Sanierung Spielfeld Hainstraße Vereinsheim Hilda Planung HFC Kleinere Projekte: Ausweisung Laufstrecken Fitnessanlage Stadtpark, Aufstellen Tischtennisplatten App culture court	Umsetzung: Planung 2021 Planung ab 2022 n.n. Laufstrecken: n.n. Calisthenics-Anlage erfolgt im Herbst 2021 im Strandbad in Kooperation mit Uni App: ist eingerichtet TT-Platten: Strandbad, Stadtpark
15.09.2020	Erneut Debatte über Rassismus im Greifswalder Sport: Einbeziehung Fußballverband Herr Carls empfiehlt Stufenschema mit Folgen für Vereine	
10.11.2020	Info Dubnaring: Probleme mit Vandalismus Ebenso Skateranlage im VS	Volksstadion: neue Stadionordnung in Arbeit Straßensozialarbeit: 4 Streetworker sind seit 01.07.2021 in Arbeit
	Sportehrentag findet nicht statt wegen Pandemie; Ehrungen erfolgen schriftlich	
09.02.2021	Haushaltsatzung wird beraten	Zustimmung
09.03.2021	Erneut Gespräche über Rassismus und mögliche Maßnahmen: gute Gespräche des Vereins Al Karama mit dem KSB, dem SSpB und Landesfußballverband; Problematik existiert nicht nur im Fußball	
	Info der VW über beabsichtigten Sportlerball	Findet 2021 nicht statt wg. der Pandemie, verschoben auf 2022; feierliche Ehrung im BS- Saal am 19.11.2021 geplant
	BV Sportgeräte für die Außennutzung Wall – bzw. Credneranlagen	Ablehnung
	Grundsatzbeschluss zum Neubau der Sporthallen II und III	Zustimmung

Sportausschusssitzungen – Resümee

11.05.2021	BV Anti-Rassismuskonzept für den Sport in Greifswald	Zustimmung
	Vorstellung der Außenanlagenplanung SH II und III durch das Planungsbüro	
	Vergabe des Areals „An der Sandfuhr“ in Greifswald zum Bau eines Fußballstadions	Zustimmung



STANDORT – SPORTHALLE III

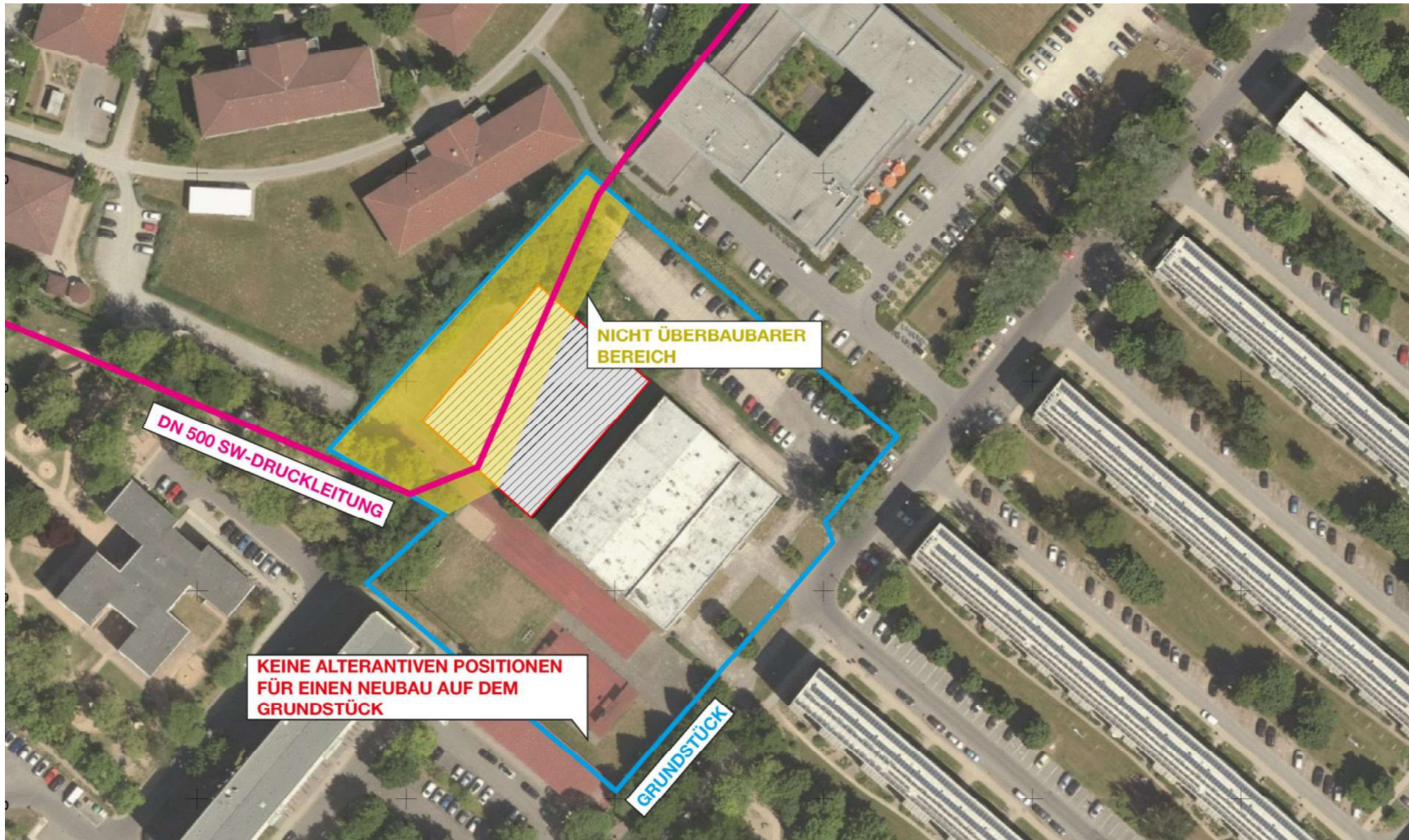

STANDORT – SPORTHALLE II

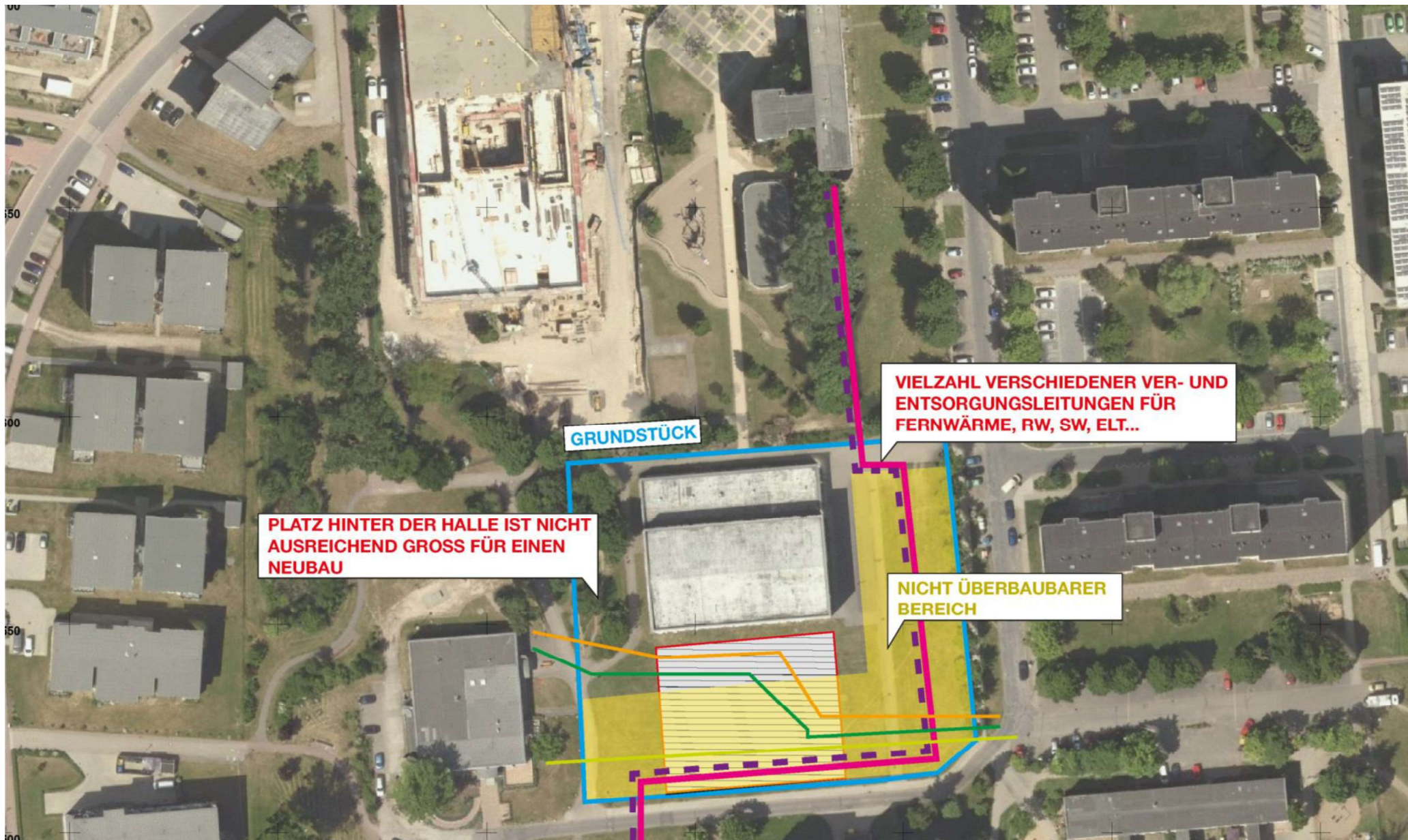

LAGEPLÄNE

Sporthalle II

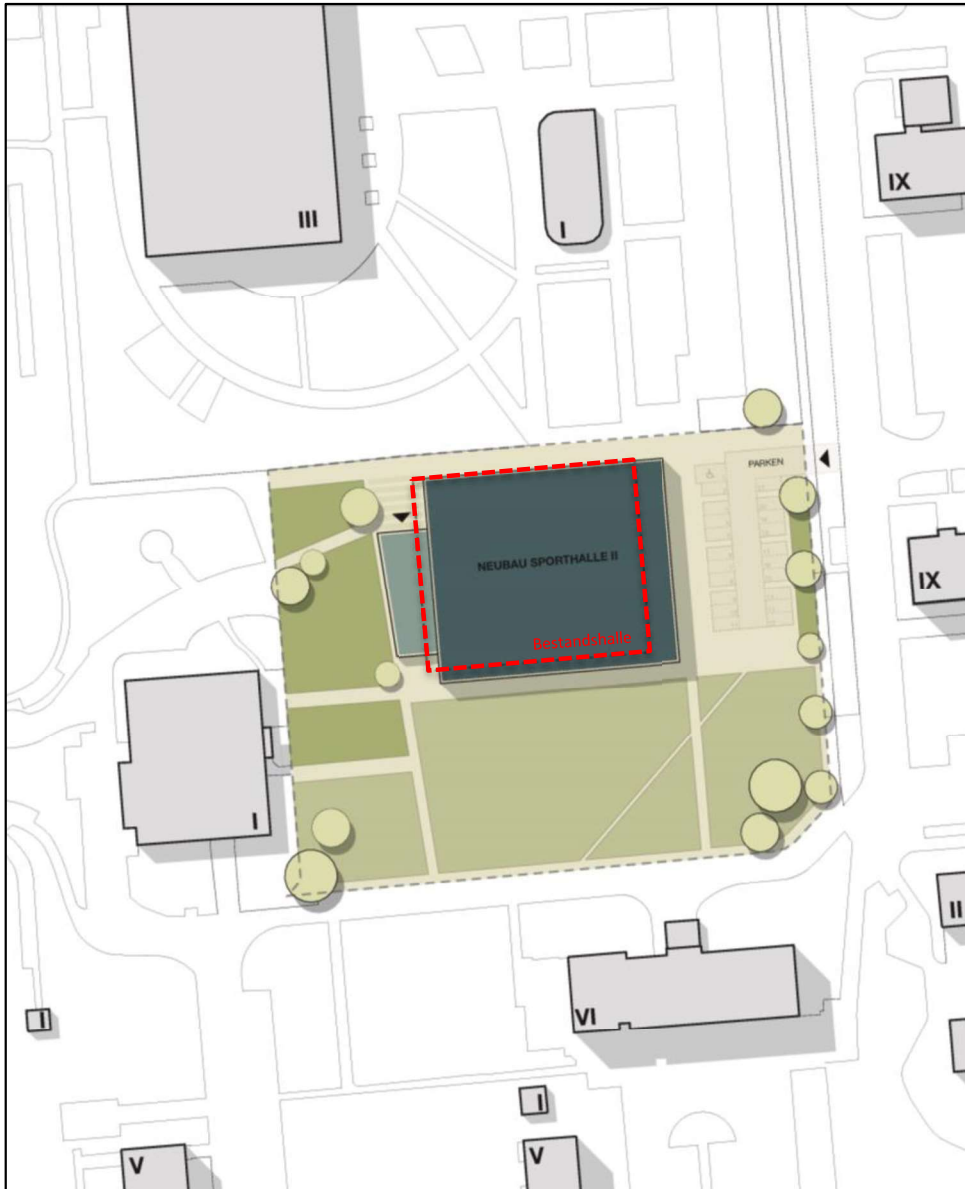

Sporthalle III

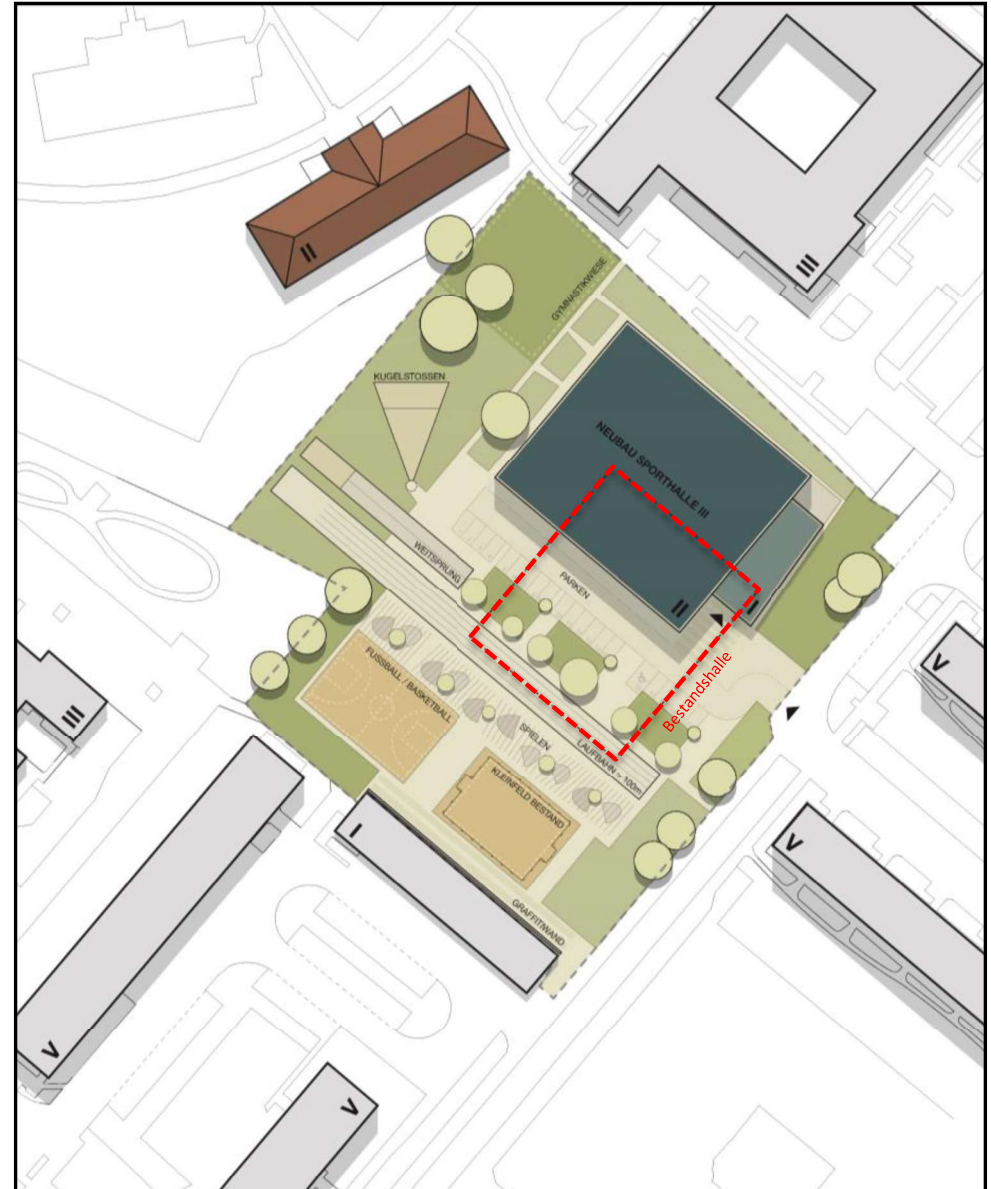

PERSPEKTIVEN

Sporthalle II

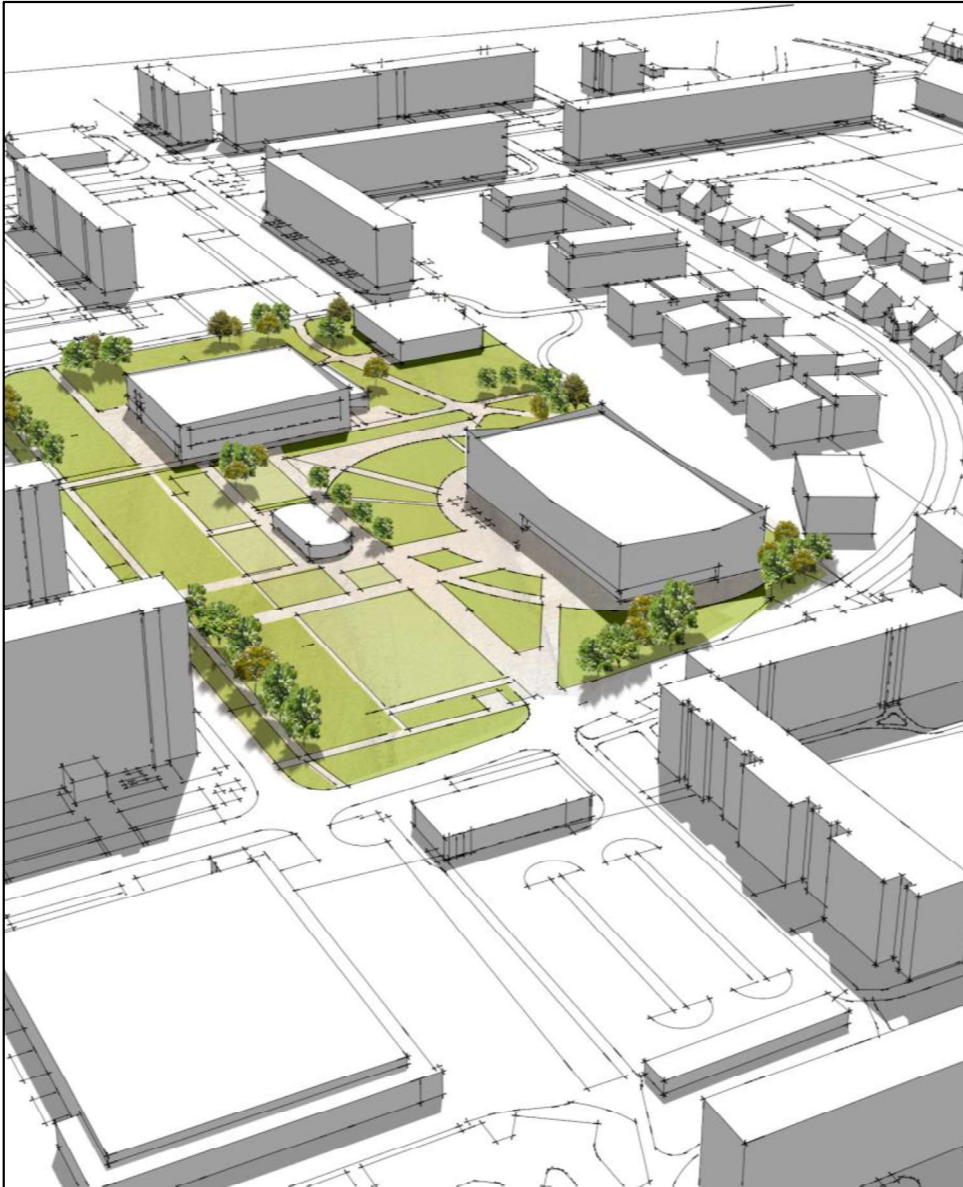

Sporthalle III

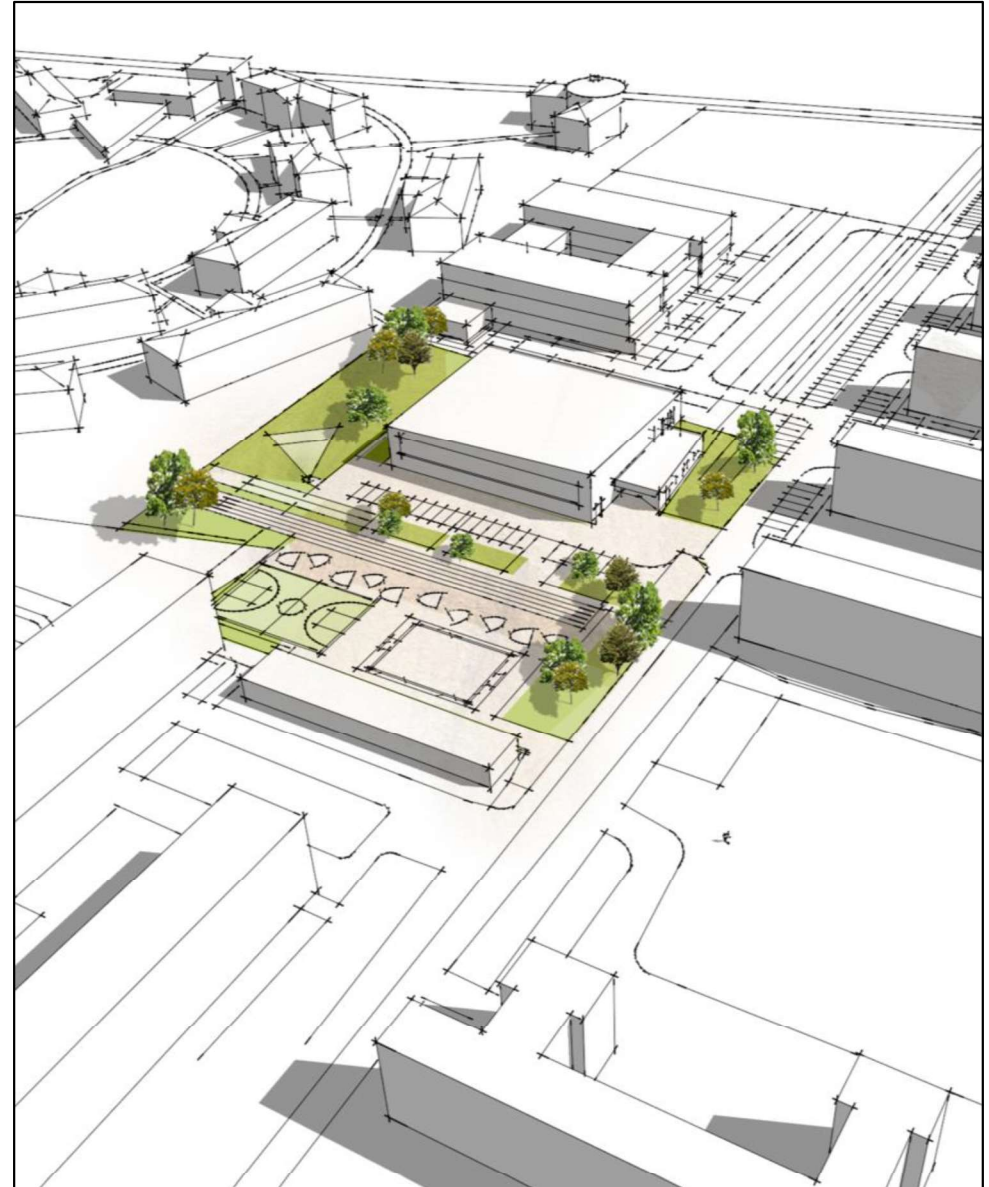

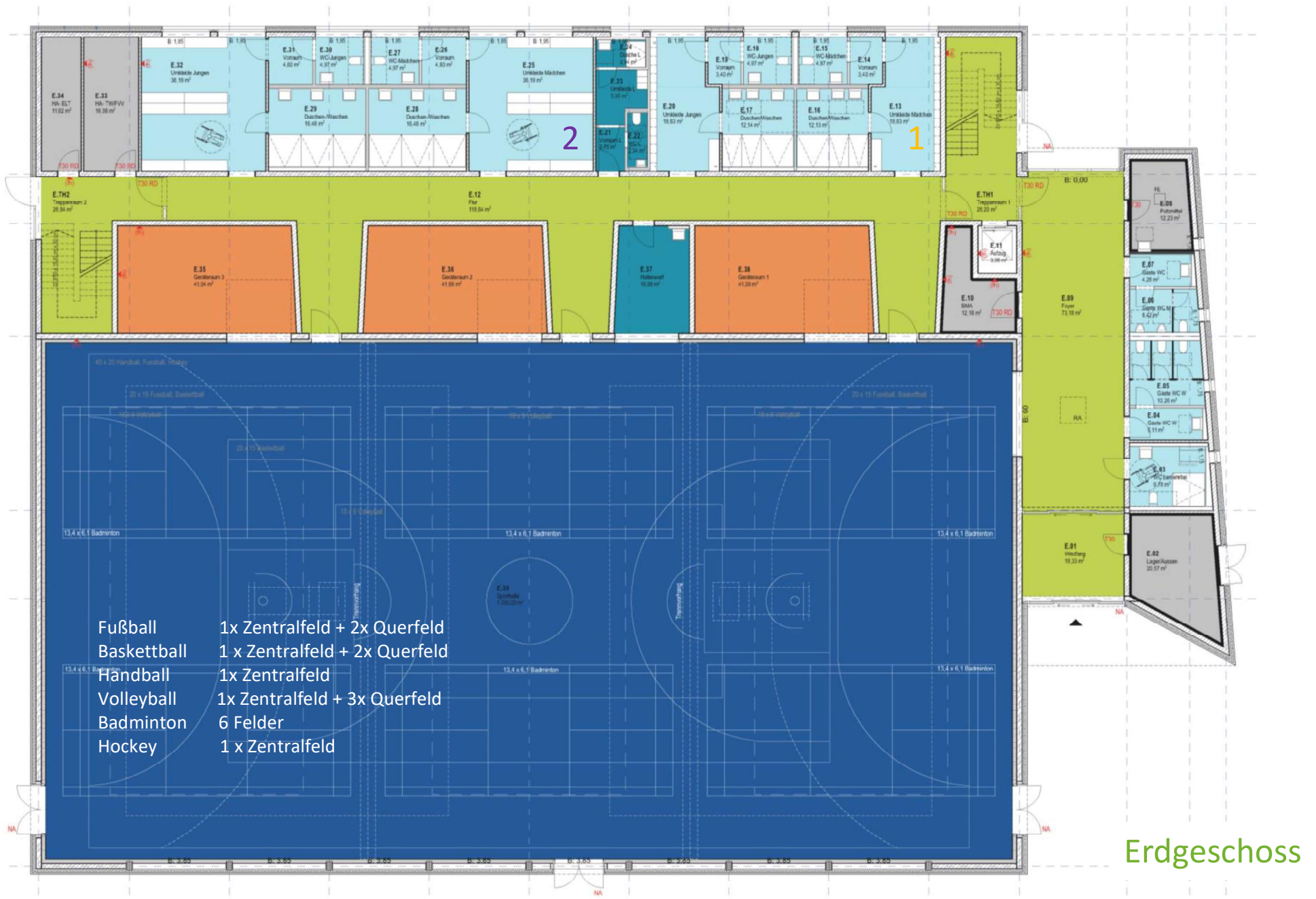

GEBÄUDESCHNITT

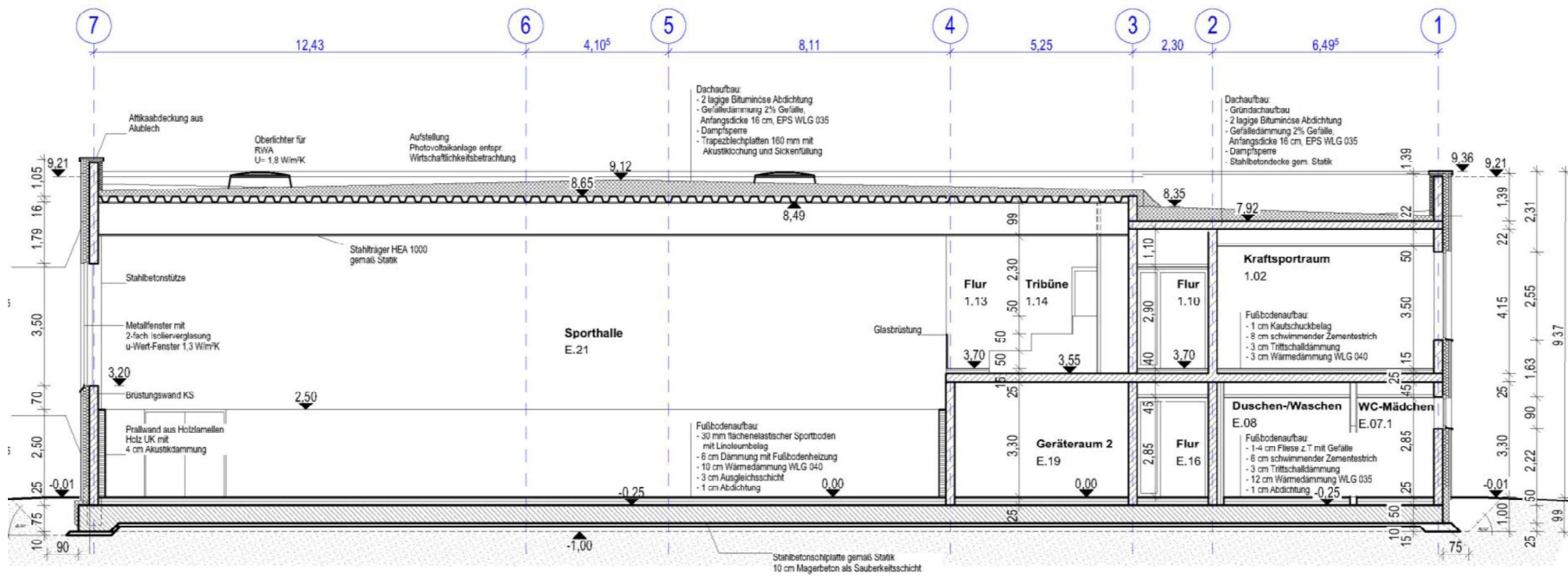

Schnitt B-B

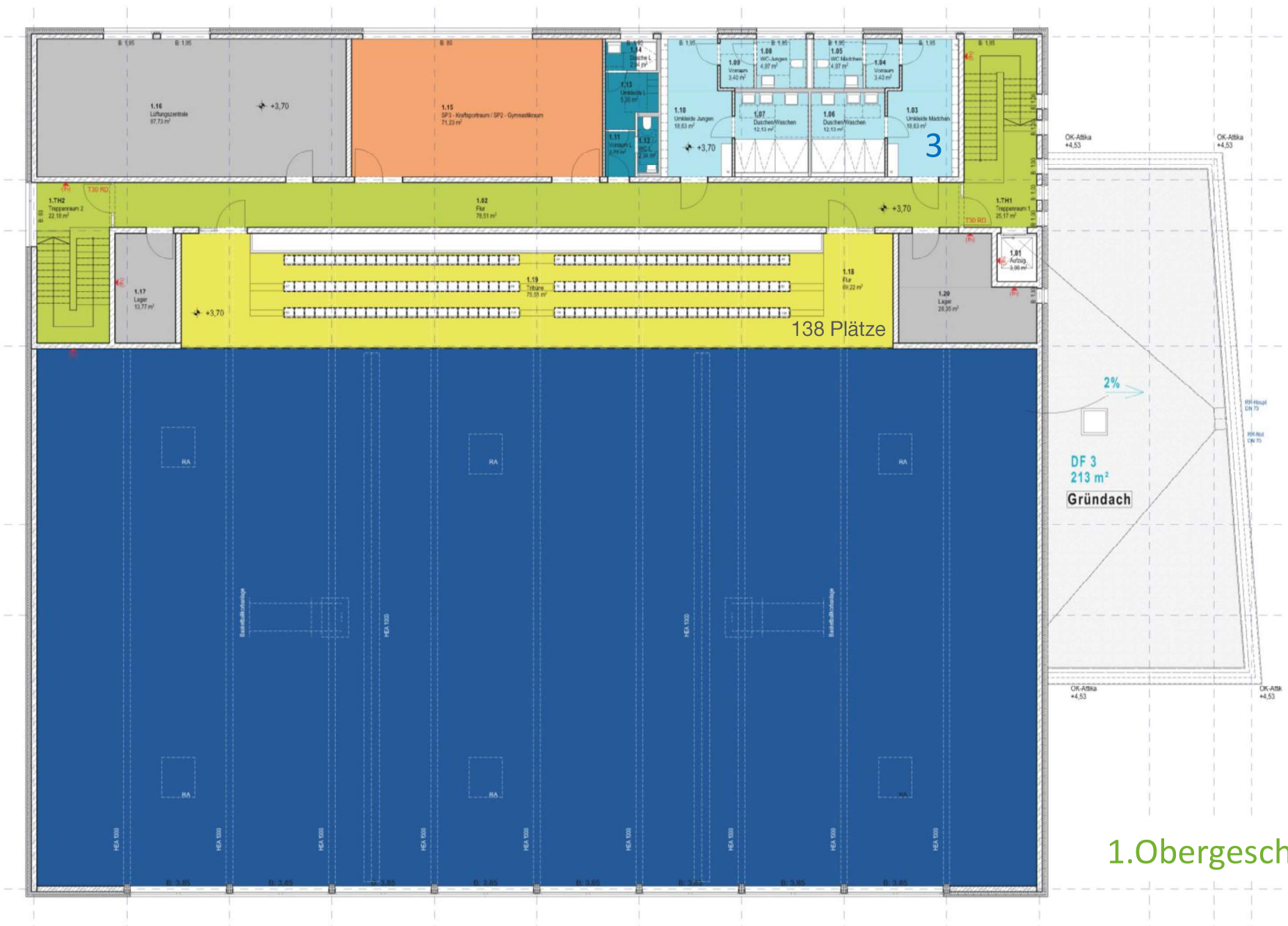

1.Obergeschoss

ANSICHTEN

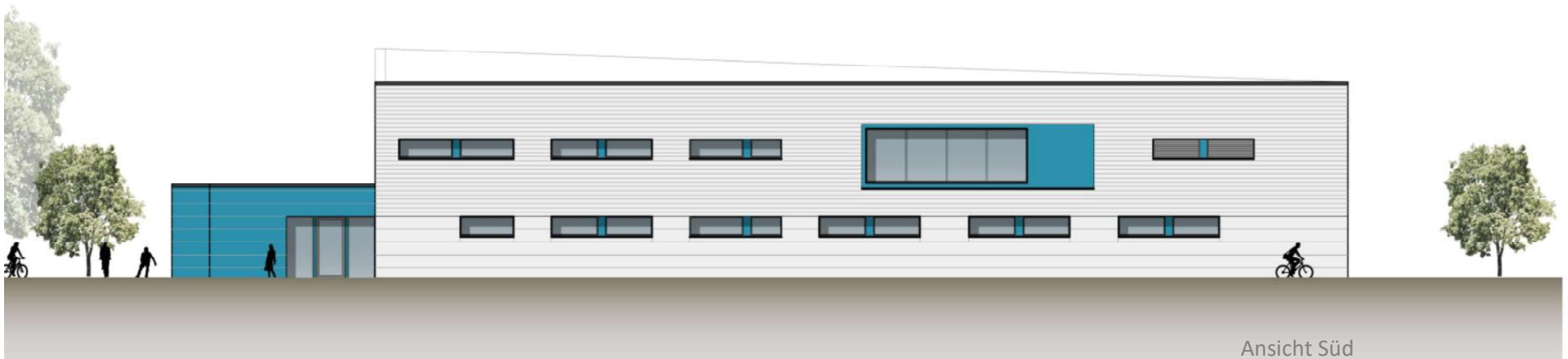
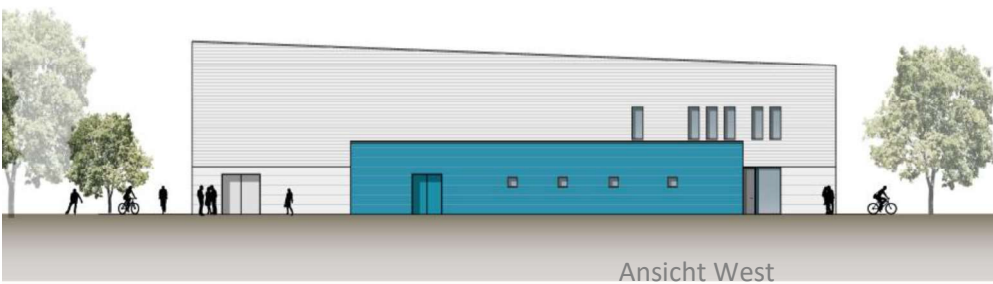
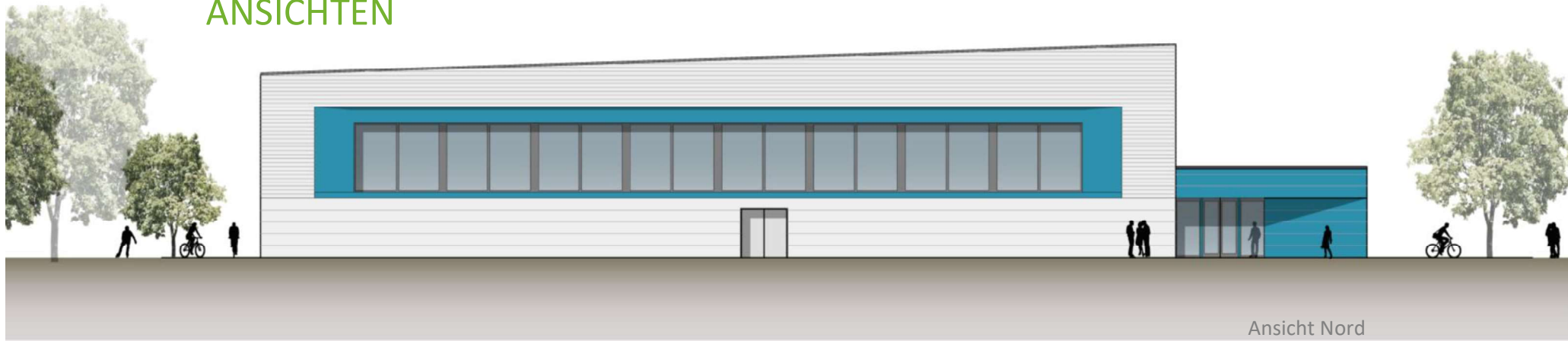

PROJEKTBLAUF

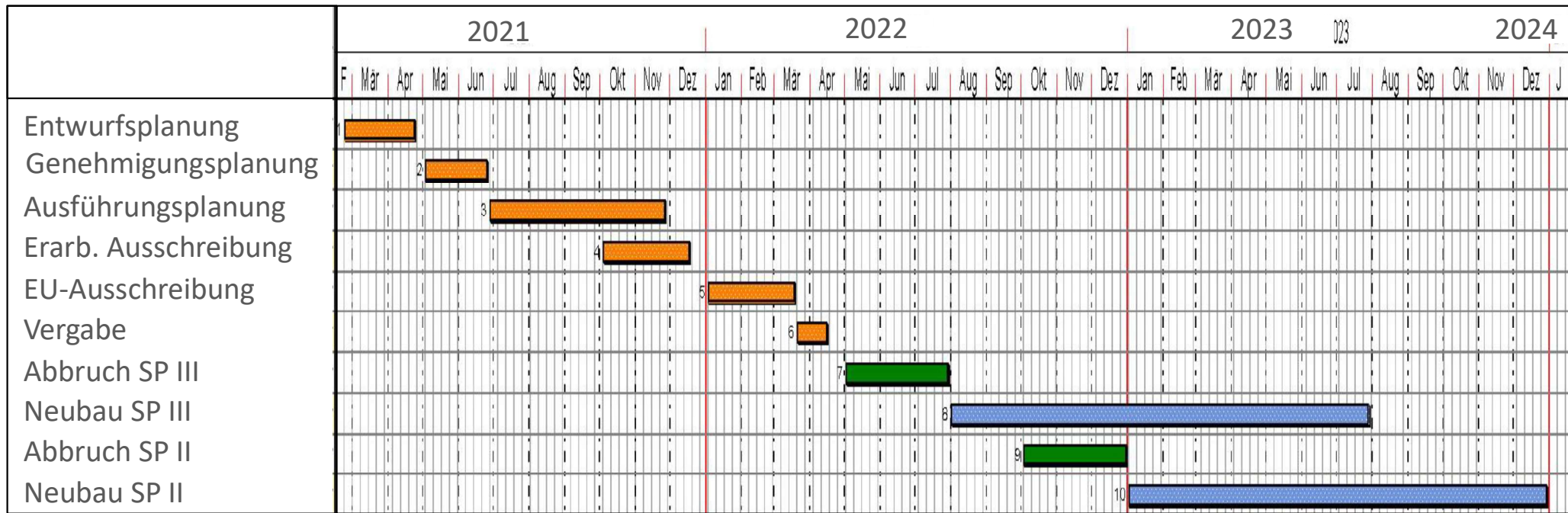

- Fertigstellung Entwurfsplanung und Fördermittelantrag bis 26.04.2021
- ab Weiterbeauftragung 12 Monate Planungs- und Vergabezeit bis Baubeginn
- Zeitraum Abbruch 3 Monate, Bauzeit Neubau ca.14 Monate je Sporthalle
- Zeitversetzte Ausführung beider Sporthallen um ca. 5 Monate

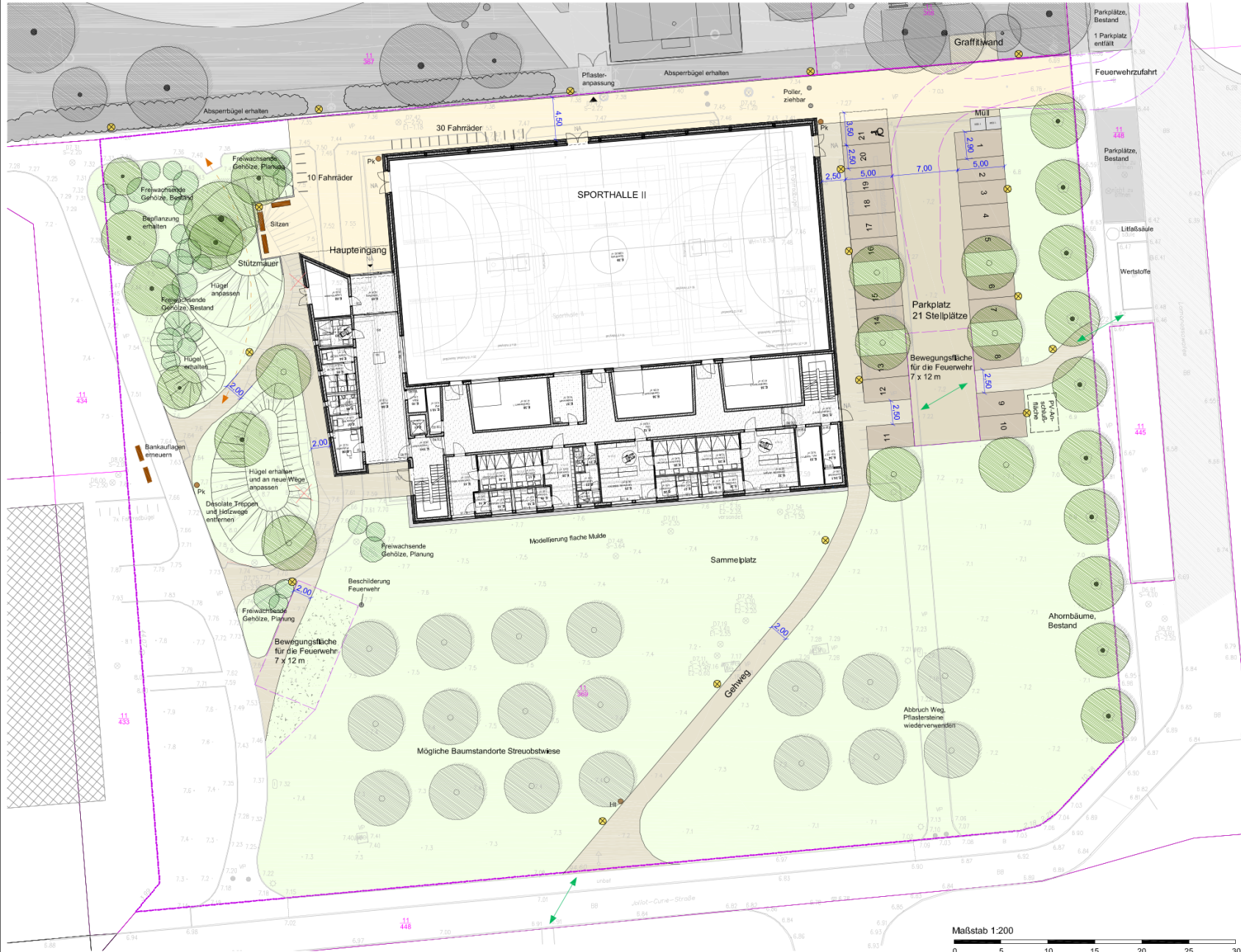

- LEGENDE**
- Vegetationsflächen**
- Baum, Bestand / Planung
 - Rasenflächen
- Wegeflächen**
- Wegeflächen, Hauptweg, befahrbar
 - Betonsteinpflaster wie E-Fischer-Schule
 - Wegeflächen, Zufahrt, befahrbar
 - Betonsteinpflaster 20 x 10 cm aus Bestand wiederverwenden
 - Wegeflächen, Nebenwege, begehbar
 - Betonsteinpflaster 20 x 10 cm aus Bestand wiederverwenden
 - Wegeflächen, Stellflächen PKW
 - Betonsteinpflaster 20 x 20 cm mit Drainage, grau
 - Spritzschutz am Gebäude
 - Betonplatten 40 x 40 cm, anthrazit
- Mobiliar / Ausstattung**
- Bank
 - Fahrradanlehnbügel aus dem Bestand
 - Abfallkorb, Hundetoilette
 - Poller, Markierung für Feuerwehrbewegungsfläche
 - Mastleuchte Lichtpunkt ca. 4,50m 3000lm
 - Betonmauer zur Überwindung von Höhenunterschieden
- Sonstiges**
- Flurstücksgrenzen mit Nummern
 - Bemalung in Metern
 - Baumfällungen
 - Schleppkurve Feuerwehr
 - Überörtliche Wegeverbindung
 - BMX-Strecke

BAUHERR
University and Landstadt
Greifswald
Der Oberbürgermeister
Immobilienverwaltungsamt, Abt. Hochbau
Postfach 3153, 17461 Greifswald

Landschaftsarchitekturbüro
Olaf Petters
Objekt- & Freiraumplanung
Gartengestaltung

Badenstraße 15 16439 Steinhude Tel: (03831) 29 67 62 Fax: (03831) 29 67 64 mail@olaf-petters.de www.olaf-petters.de

Datensatz: 21_476/Plan/Spt II/Vorw/Entwurf Sporthalle II 04.05.2021 DWG

Vorhaben: **Neubau Sporthalle II in Greifswald** Blatt Nr.: **II-1**
Freianlagen

Blattbezeichnung: **Entwurf** Maßstab: **1:200**

Modifiziert	Datum	gezeichnet	Datum	geprüft	Datum
<i>Rabe</i>	Mar 2021	<i>Rabe</i>	Mar 2021	<i>W</i>	Mar 2021

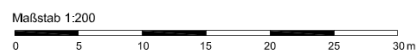



- ### LEGENDE
- Vegetationsflächen**
- Baum, Bestand / Planung
 - Rasenflächen
 - Gehölzfläche, Bestand mit Ergänzung
- Wegeflächen**
- Straße
 - Wegeflächen, Bestand anpassen
 - Wegeflächen und Zufahrt
 - Wegefläche am Haupteingang, befahrbar
 - Wegeflächen, Steiflächen PKW
 - Wegeflächen, Steiflächen Fahrräder
 - Schotterrasen, Feuerwehr, befahrbar
 - Sportflächen
 - Spritzschutz am Gebäude
- Möbiliar / Ausstattung**
- Bank
 - Sitzwürfel aus Beton
 - Baumstämme und Findlinge zum Sitzen und als Abgrenzung
 - Fahrradanlehnbügel Planung / Fahrradständer aus dem Bestand
 - Abfallkorb
 - Poller
 - Mastleuchte Lichtpunkt ca. 4.50m 3000lm
 - Mauer zur Überwindung von Höhenunterschieden aus Palisaden
 - Zaun, Bestand
- Sonstiges**
- Furstrücksgrenzen mit Nummern
 - Bemaßigung in Metern
 - Baumfüllungen
 - Schleppkurve Feuerwehr

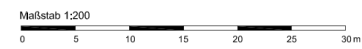

BAUHERR
Universität und Hansestadt
Greifswald

Universitäts- und Hansestadt Greifswald
Der Oberbürgermeister
Immobilienvorwaltungsamt, Abt. Hochbau
Postfach 31553, 17461 Greifswald

Landschaftsarchitekturbüro
Olaf Petters

Objekt- & Freizeitanplanung
Gartengestaltung

Bürostraße 15 18439 Stralsund Tel. (03831) 29 87 82 Fax: (03831) 29 87 84 mail@olafpetters.de www.olafpetters.de

Datensatz: 21_475/Pflanz/Sicht/Grundlagen/Entwurf/Sporthalle III 04.05.2021.dwg

Vorhaben: **Neubau Sporthalle III in Greifswald Freianlagen** Blatt-Nr.: III-1

Blattbezeichnung	Entwurf	Datum	gezeichnet	Datum	geprüft	Datum
bestellt		Mar 2021				
entwurf		Mar 2021				
gezeichnet		Mar 2021				
geprüft		Mar 2021				

Maststab: 1:200