



- Beschluss -

<i>Einbringer</i> 66 Tiefbau- und Grünflächenamt

<i>Gremium</i> Bürgerschaft (BS)	<i>Sitzungsdatum</i> 02.03.2026	<i>Ergebnis</i> ungeändert beschlossen
-------------------------------------	------------------------------------	---

Überplanmäßige Ausgabe Seehafen Ladebow

Beschluss:

Die Bürgerschaft der Universitäts- und Hansestadt Greifswald beschließt die überplanmäßige Ausgabe in Höhe von 1.703.870 € zur Herstellung einer neuen Spundwand (Ersatzneubau) als Kaikante im Seehafen Ladebow und die Herstellung einer technischen Anlage als Voraussetzung der Nutzung einer Travel Lift Anlage.

Ergebnis:

Ja-Stimmen	Nein-Stimmen	Enthaltungen
28	8	1

Anlage 1 01_Lageplan_Hafen Ladebow_mit Travellift_03.07.2025 öffentlich

Anlage 2 02_Zufahrt_Travellift öffentlich

Prof. Dr. Madeleine Tolani
Präsidentin der Bürgerschaft

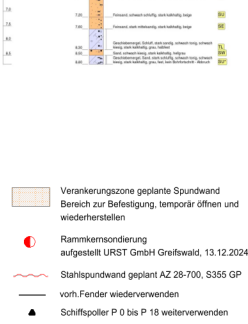
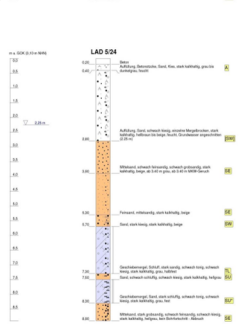
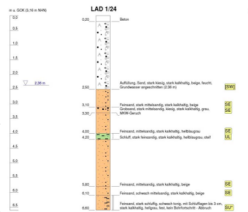
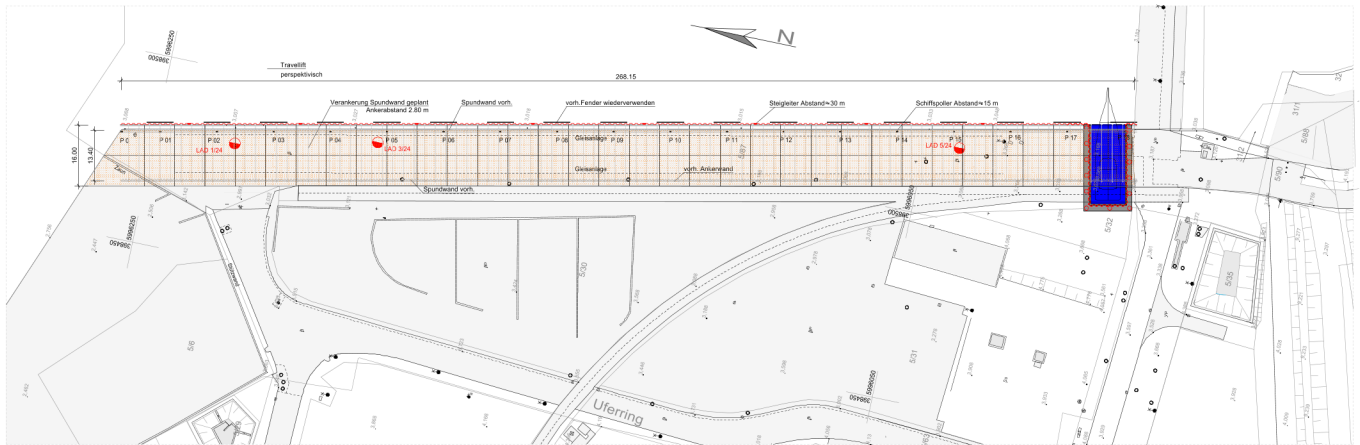

Sämtliche Maße sind am Bau vom Unternehmen zu prüfen. Unstimmigkeiten sind unverzüglich mit dem Bauleiter und dem Objektplaner zu bereinigen.

Index	Datum	gezeichnet	Änderungen	Verfasser

ACHTUNG! Alle Maße sind vor Ort zu überprüfen!

Auftraggeber: **Universität und Hochschule Greifswald**
Tiefbau- und Grünflächenamt
Hafenamt
Am Hafen 4, 17493 Greifswald-Wieck

Unterlage aufgestellt durch: **IBG Ingenieurbüro Grieser**
WISCHNITZ 11
17493 Greifswald
TELEFON 0394455025
FAX 0394455027
E-MAIL info@ig-greiser.de

30.04.2025
24.7.2025
GEZEICHNET (NAME & LETZTER)
GEPRÜFT (NAME & LETZTER)

Bauprojekt: **Genehmigungsplanung Spundwandsanierung Hafen Ladebow**

Plan / Bauteilbezeichnung: **Lageplan Spundwandersatz**

MASSSTAB: 1:500
Plan: 01

In technischer Hinsicht geprüft:	In konstruktiver und statischer Hinsicht geprüft:
	zur Bauleitung freigegeben:

